Venerdì 5 Febbraio dalle 20.30

Io speriamo che me la cavo...

Prof. Cristiano Termine, Neuropsichiatria, Università dell'Insubria
Dott.ssa Debora Turcato, insegnante IC Varese 4

Menti diverse e diversi stili cognitivi: l'apprendimento della letto-scrittura per tutti.

Venerdì 19 Febbraio dalle 20.30

Non ti muovere!

Dott.ssa Ledina Derhemi, neuropsichiatra, UONPIA Como
Dott.ssa Elisa Gaggero, insegnante IC Varese 4

Gestire la classe: relazione educativa, problematiche comportamentali e ambienti per apprendere.

Venerdì 4 Marzo dalle 20.30

Quanti maestri in classe?

Dott. Luigi Macchi, Ufficio integrazione, A.T. Ufficio Scolastico regionale XIV di Varese

Chi è l'insegnante di sostegno? Ruoli diversi, obiettivo comune: l'apprendimento di tutti i bambini.

Venerdì 18 Marzo dalle 20.30

Non sono un numero!

Dottor Davide Tamagnini, insegnante IC Varallo Pombia

Una "scuola senza voti": presentazione di una metodologia sperimentale di valutazione per competenze.

Venerdì 1 Aprile dalle 20.30

Genitori, primi educatori

Dottoressa Elena Zanfroni, pedagogista, Università Cattolica del Sacro Cuore, Milano
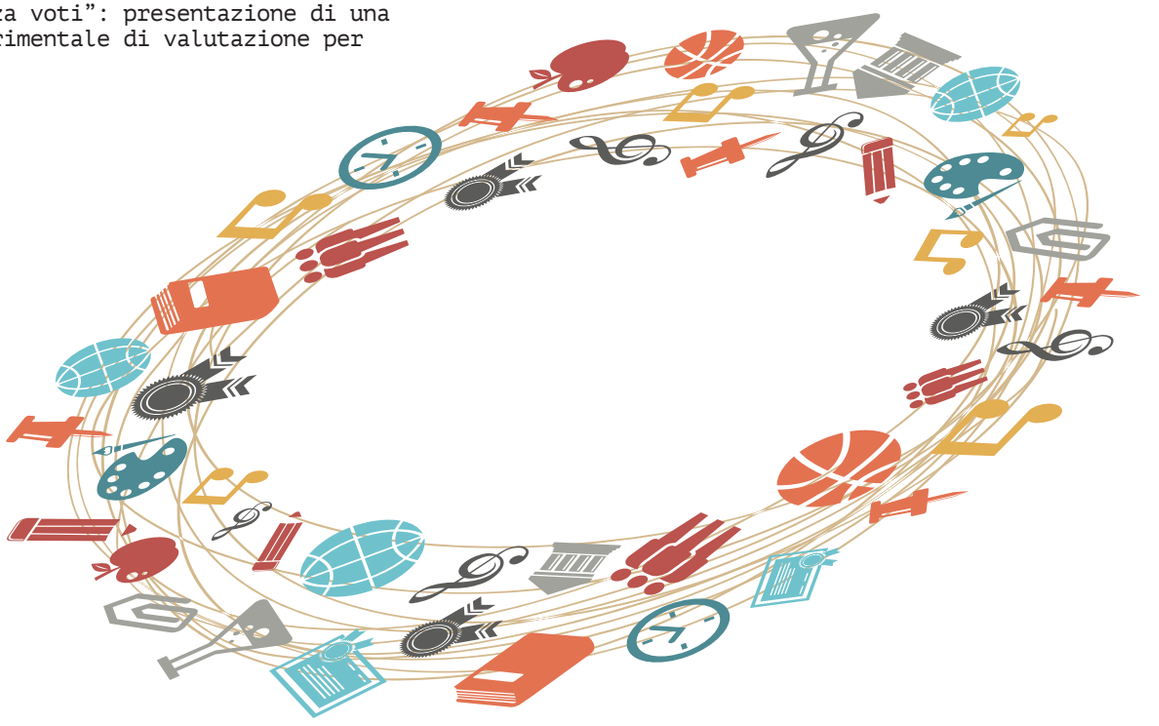
La famiglia educante, dove il bambino impara forza di volontà, impegno e passione.